

**DATI INDIVIDUAZIONE FABBRICATO**

Fr. princip.: **via Garzoni** N.civ.: **4**  
 Fronte retro: N.civ.:  
 Fr. laterale: N.civ.:  
 Rif.catastali: foglio n. **71** Map.: **84**

**NORMATIVA VIGENTE**

categoria d'intervento PRG (81): **A23 A31**  
 edificio tutelato ai sensi della D.Lgs. 42/04 ☐  
 Cat. d'intervento del fabb. (L.R.31/2002): **Rest/Risan. Conserv.**  
 Rif.scheda ornato: n.prot.4259 / anno 1936

**1. CARATTERISTICHE DELL'EDIFICIO**

**1.1 TIPOLOGIA**

- ☐ tipologia elementare a schiera  
☒ tipologia accorpata a schiera  
☐ edificio religioso  
☐ palazzo  
☐ a torre  
☐ in linea  
☐ isolata  
☐ edifici specialistici  
☐ edificio porticato  
☐ altro

**1.2 NUMERO DI PIANI**

- ☐ solo piano terra  
☒ due piani  
☐ due piani più sottotetto  
☐ tre piani  
☐ altro

**1.3 DESTINAZIONE D'USO**

- ☒ abitazione  
☐ laboratorio artigianale  
☐ attività commerciale  
☐ esercizio di attività pubblica  
☐ corpi di servizio o garages  
☐ culto  
☐ attività terziaria

**2. ELEMENTI ARCHITETTONICI**

**2.1 MANTO DI COPERTURA**

- ☒ coppi  
☐ tegole  
☐ onduline  
☐ piano  
☐ altro

**2.2 CORNICIONE E SPORTO**

- ☐ travicelli e tavole in cotto  
☒ cornici modanate  
☐ mensole in legno sagomate e cornice sottostante modanata  
☐ mensole in laterizio  
☐ con decorazioni  
☐ sporto orizzontale  
☐ altro

**2.3 PORTICO**

- ☐ pilastro semplice  
☐ pilastro con modanatura (capitello e/o basamento)  
☐ colonna semplice  
☐ colonna con modanature (capitello e/o basamento)  
☐ soffitto con volta a botte  
☐ soffitto con volta a crociera  
☐ soffitto piano  
☐ soffitto con travi  
☐ arco di facciata a tutto sesto  
☐ arco ribassato  
☐ apertura architravata  
☐ cornici semplici  
☐ cornici modanate

**2.4 PLUVIALI E GRONDE**

- ☐ interni  
☒ esterne in rame  
☐ esterne in lamiera  
☐ altro materiale  
☒ terminali in ghisa

**2.5 MATERIALI DI RIVESTIMENTO**

**2.5.1 PER TUTTA LA FACCIATA**

- ☒ intonaco  
☐ resti di intonaco  
☐ mattone faccia a vista  
☐ altro

**2.5.2 PER IL SOLO PIANO TERRA**

- ☒ intonaco  
☐ resti di intonaco  
☐ mattone faccia a vista  
☐ bugnato intonacato  
☒ rinzafo rustico  
☐ lastre lapidee  
☐ altro

**2.5.3 PER LA ZOCCOLATURA**

- ☒ semplice di intonaco liscio  
☐ semplice a rinzafo rustico  
☐ lastre di materiale lapideo  
☐ altro

**2.6 COLORE IN FACCIATA**

- ☐ unico  
☒ due (parti decorate o a rilievo)  
☐ tre (elementi orizzontali/verticali)  
☐ altro

**2.7 BALCONI**

**2.7.1 SOLETTA SEMPLICE**

- ☐ in legno  
☐ in ferro  
☐ in pietra  
☐ in c.a.

**2.7.2 SOLETTA MODANATA E MENSOLE**

- ☐ in legno  
☐ in ferro  
☐ in pietra  
☐ in c.a.

**2.8 ZOCCOLATURA**

- ☐ semplice con riquadri di intonaco  
☐ con cornici modanate di intonaco liscio  
☐ con cornici modanate e rinzafo rustico  
☐ a scarpa  
☐ altro

**2.9 CORNICI MARCAPIANO**

- ☐ a fascia marcapiano semplice  
☐ a fascia modanata  
☐ a cornice doppia semplice  
☐ a cornice doppia con decorazione  
☐ altro

**2.10 CORNICI MARCADA VANZALI**

- ☒ a fascia marcapiano PT  
☐ a fascia modanata

**2.11 ALTRI ELEMENTI DI FACCIATA**

- ☐ lesene  
☐ riquadri tra marcadavanzali e marcapiano

**3. INFISSI ESTERNI E INFERRIATE**

**3.1 PORTONE INGRESSO**

- 3.1.1. Blindato**  
☒ architravato  
☐ arco a tutto sesto  
☐ altro arco ribassato  
☒ senza cornice  
☐ con cornice semplice  
☐ con cornice modanata  
☐ con concetti di chiave, capitelli  
☒ con sguinci  
☐ con sguinci modanati  
☐ con sopra luce  
☐ con sopra luce e inferriate semplice  
☒ con sopra luce e inferriate decorata  
☒ fessura per cassetta postale  
☐ ad un' ante  
☒ a due ante  
☐ più ante

**3.1.2 MATERIALE**

- ☒ in legno  
☐ in legno e vetro  
☐ in metallo e vetro  
☐ altro

**3.2 PORTONI E VETRIE**

**3.2.1.**

- ☐ portone di servizio  
☐ ad una ante basculante  
☐ a due ante  
☐ più ante  
☐ vetrina senza porta  
☐ vetrina con porta  
☐ architravato  
☐ altro arco ribassato  
☐ senza cornice  
☐ con cornice  
☐ con sguinci  
☐ con sopra luce  
☐ con sopra luce e inferriate  
☐ con sopra luce e inferriate decorata

**3.1.2 MATERIALE**

- ☐ in legno  
☐ in legno e vetro  
☐ in metallo e vetro  
☐ alluminio  
☐ PVC

**3.3 FINESTRE**

**3.3.1.**

- ☒ architravate  
☐ arco a tutto sesto  
☐ altro  
☒ senza cornici evidenti  
☐ con cornici semplici  
☐ con cornici modanate  
☐ senza davanzale  
☒ con davanzale aggettante  
☐ con davanzale a mensola  
☐ altro  
☐ un' ante  
☐ due ante  
☐ più ante

**3.3.2 MATERIALE**

- ☒ in legno e vetro  
☐ PVC  
☒ alluminio  
☐ altro

**3.4 CHIUSURE ESTERNE**

**3.4.1.**

- ☐ mancanti  
☐ mancanti solo al p.sottotetto  
☐ scuroni

**3.4.2 MATERIALE**

- ☒ persiane PP  
☐ persiane scorrevoli  
☐ avvolgibili  
☒ veneziane orizzontali PT  
☒ altro: vetri esterni PT

**3.4.2 MATERIALE**

- ☒ in legno  
☐ PVC  
☒ alluminio  
☐ altro

**3.5 INFERRIATE ALLE FINESTRE (PIANO TERRA)**

- ☐ in spessore a maglie quadr.  
☐ in sp. con decorazioni  
☐ aggettanti a maglie quadrangol.  
☒ aggettanti con decorazione  
☐ altro

**4. ELEMENTI DI ARREDO DELLE FACCIATE**

**4.1 INSEGNE**

- ☐ in plastica  
☐ in legno  
☐ in metallo  
☐ di forma regolare  
☐ altro

**4.2 TARGHE/ BACHECHE**

- ☐ in plastica  
☐ in legno  
☐ in metallo  
☐ di forma regolare  
☐ altro

**4.3 TENDE E FRANGISOLE**

- ☐ con telo in plastica  
☐ con telo in tessuto  
☐ a cappottino  
☐ a falda  
☐ montate esternamente  
☐ montate internamente  
☐ montate su elementi architettonici in pietra

**4.4 ALTRI ELEMENTI**

- ☐ stemmi  
☐ formelle di immagini sacre  
☐ edicole  
☐ formelle votive  
☐ lapidi commemorative  
☐ lastre toponomastica storica  
☒ numero civico  
☐ lastre toponomastica recente  
☐ cartelli indicatori  
☐ cassette postali  
☐ antenne  
☒ canna fumaria  
☒ bauletti gas, acqua, luce  
☐ condizionatori d'aria  
☒ punto telefonico  
☐ illuminazione pubblica  
☒ impianti esterni (tubazioni e cavi)  
☐ cartelli pubblicitari  
☒ altro: griglie

**5. ANALISI DELLA COMPATIBILITA' DELLE FACCIATE**

**RICONOSCIBILITA' DELLA TIPOLOGIA STORICA**

- ☒ tipologia riconoscibile  
☐ tipologia alterata  
☐ tipologia incongrua

**6. CATEGORIE D'INTERVENTO**

- ☐ RESTAURO  
☒ RESTAURO E RISANAMENTO CONSERVATIVO  
☐ RIPRISTINO TIPOLOGICO  
☐ RISTRUTTURAZIONE  
☐ DEMOLIZIONE

☒ elemento degradato

**PRESCRIZIONI :**

Eliminazione doppi infissi in alluminio.

**INDICAZIONI:**

## RILIEVO FOTOGRAFICO

Via Garzoni 4  
Fronte Principale



### Particolari



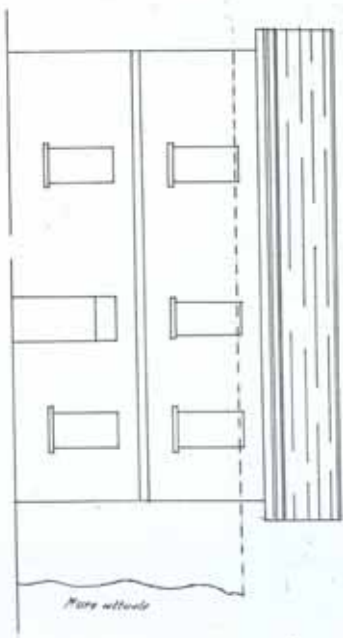

*Prospetto 1:100*



*Piano 1:100*

*Arch. G. G. G.*



4259

10 13

2

Ill. mo Sig. Podestà

Baguacavallo

Il sottoscritto Lannoui Achille Donici,  
nato in Baguacavallo Via Farini N° 6,  
fa rispettosa domanda alla S. V.  
Ill. ma per ottenere l'autorizzazione di  
poter modificare un fabbricato di sua  
proprietà in via Caraccioli 1, in casa di civile  
abitazione come si può vedere dall'allegato  
disegno.

Certo di un benemerito accoglimento della  
presente preghiera e si sottoscrive  
Baguacavallo 30 Ottobre 1936 XIV

Lannoui Achille

NB.

Ritornante "Licenza costruzione"

in data 2 dicembre 1936.

Municipio Ill. M. C. di Baguacavallo



COMUNE DI BAGNACAVALLLO  
UFFICIO TECNICO

30 OTT. 1933 Anno X.V

*Visto la Commissione approvata*

L'INGEGNERE COMUNALE

*Ing. G. Geronzi*

L'ufficiale Sanitario

*D. Geronzi*  
*Edelfur*

